

PROCÈS VERBAL DE RESTITUTION MINI COUNTRYMAN II FN-533-AF 2019

Date de première immatriculation (B)

12/11/2019

Kilométrage

54451



Le

13/11/2023

À

FENOUILLET - FRANCE



Détails du véhicule

Documents du véhicule

Extérieur

Roues

Intérieur

Systemes & équipements

Test du véhicule

Signature

DÉTAILS DU VÉHICULE

Caractéristiques

Kilométrage 54451

Couleur Blanc

Nombre de portes 5

Type de boîte de vitesses **AUTOMATIQUE**

Marche arrière **MARCHE ARRIÈRE PRÉSENTE**

Nombre de jeux de clefs 1

Photo des clés du véhicule

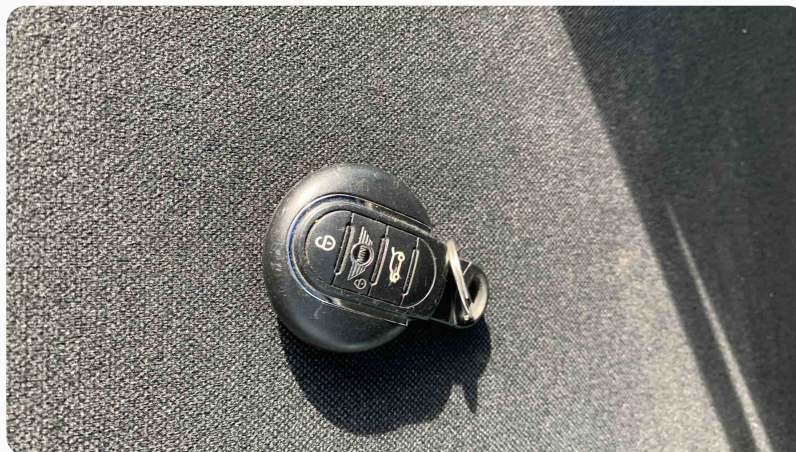

Certificat d'immatriculation

Correspondance du numéro d'immatriculation (certificat d'immatriculation/véhicule) **OUI**

Date de première immatriculation (B) 12/11/2019

Date du certificat d'immatriculation actuel (I)

12/11/2019

Correspondance du numéro de série VIN certificat d'immatriculation/véhicule

OUI

Photo du numéro de série (VIN) sur le châssis du véhicule



DOCUMENTS DU VÉHICULE

Contrôle technique

Présentation du dernier contrôle technique

⚠️ CONTRÔLE TECHNIQUE NON PRÉSENTÉ, ATTENTION, POUR LES VÉHICULES DE PLUS DE 4 ANS À LA DATE DE PREMIÈRE IMMATRICULATION, UN PROCÈS VERBAL DE CONTRÔLE TECHNIQUE DE MOINS DE 6 MOIS DOIT OBLIGATOIREMENT ÊTRE PRÉSENTÉ POUR LA VENTE

Entretien

Présentation du carnet d'entretien

OUI

Carnet d'entretien rempli

NON

Factures d'entretien présentées

OUI

Factures d'entretien complétées

OUI

Date de dernier entretien

24/07/2023

Kilométrage au dernier entretien

50600

Photo du carnet d'entretien

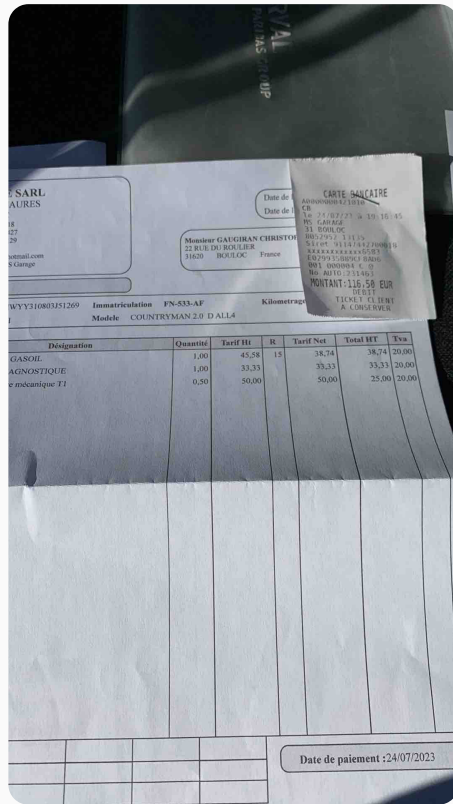

Photo des factures d'entretien

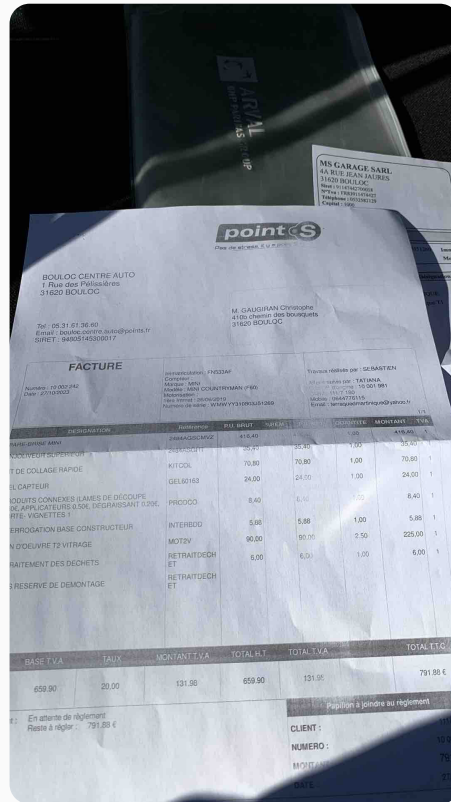
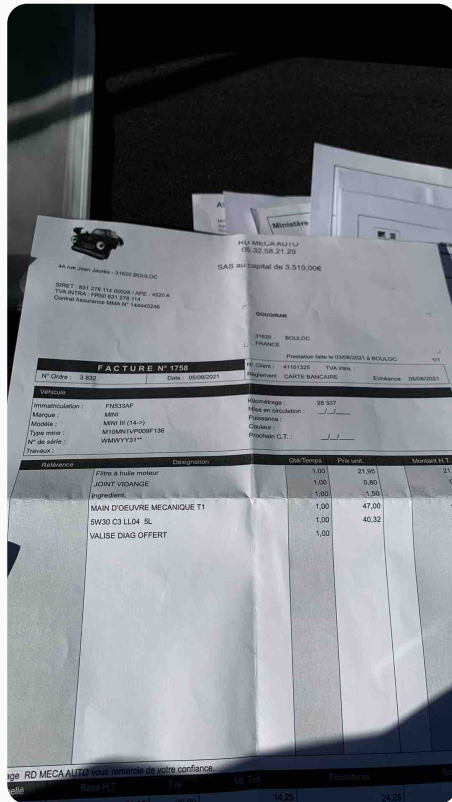
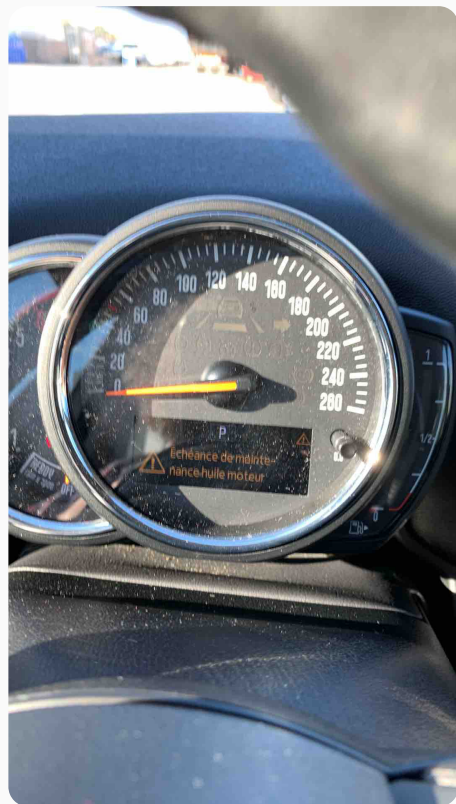

Photo de l'échéance du prochain entretien



Manuel d'utilisateur

Photo du manuel de l'utilisateur



Cohérence du kilométrage du véhicule vis-à-vis des documents

OUI

EXTÉRIEUR

Photos de l'extérieur

Vue avant



Vue de 3/4 avant droite



Vue du côté droit



Vue de 3/4 arrière droite



Vue de l'arrière



Vue de 3/4 arrière gauche



Vue du côté gauche

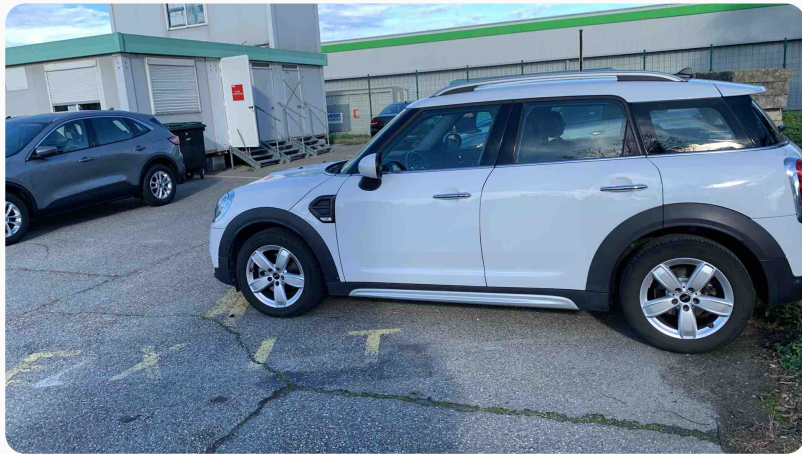

Vue de 3/4 avant gauche



Vue du toit

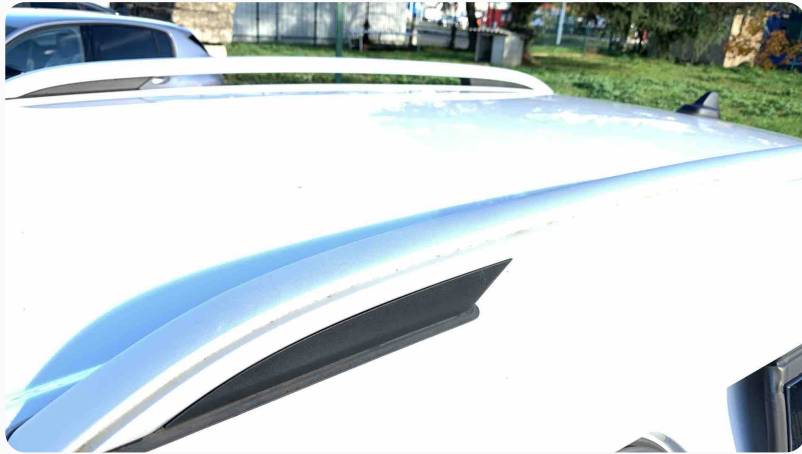

Extérieur avant

État du pare-chocs avant

DÉFAUT(S) APPARENT(S)



État du capot

DÉFAUT(S) APPARENT(S)



État du pare-brise

SANS DÉFAUTS

État des essuie-glaces avant

SANS DÉFAUTS

Extérieur droite

État des optiques avant droite

SANS DÉFAUTS

État de l'aile avant droite

SANS DÉFAUTS

État du rétroviseur côté droit

SANS DÉFAUTS

État de la porte avant droite

DÉFAUT(S) APPARENT(S)

BOSSE / ENFONCEMENT



État de la porte arrière droite

DÉFAUT(S) APPARENT(S)

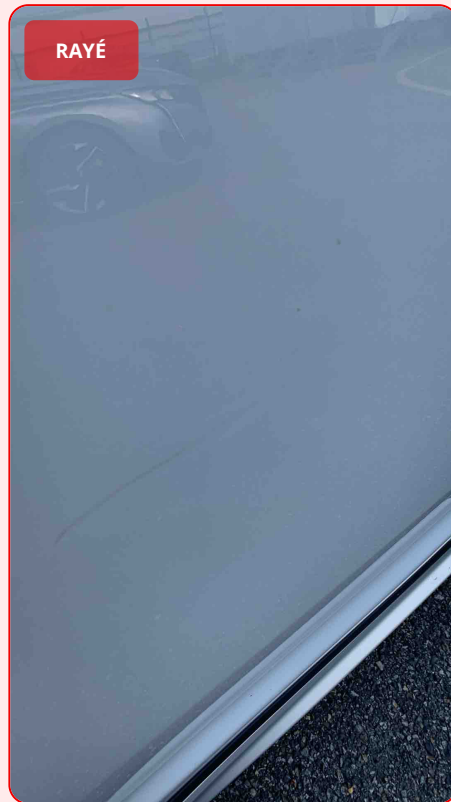

Bas de caisse côté droit

SANS DÉFAUTS

Aile arrière droite

SANS DÉFAUTS

Optiques arrière droites

SANS DÉFAUTS

Extérieur arrière

État de l'échappement

SANS DÉFAUTS

État du pare-choc arrière

DÉFAUT(S) APPARENT(S)



RAYÉ

État du hayon / porte du coffre

SANS DÉFAUTS

État de la lunette arrière

SANS DÉFAUTS

Extérieur gauche

Optiques arrière gauches

SANS DÉFAUTS

Aile arrière gauche

SANS DÉFAUTS

Bas de caisse côté gauche

SANS DÉFAUTS

État de la porte arrière gauche

SANS DÉFAUTS

État de la porte avant gauche

SANS DÉFAUTS

État du rétroviseur côté gauche

SANS DÉFAUTS

État de l'aile avant gauche

SANS DÉFAUTS

État des optiques avant gauche

SANS DÉFAUTS

Soubassement du véhicule

Rouille aux soubassements

NON

Traces de fuites aux soubassements

AUCUNE

Photo du soubassement du véhicule à l'avant



Photo du soubassement du véhicule à l'arrière

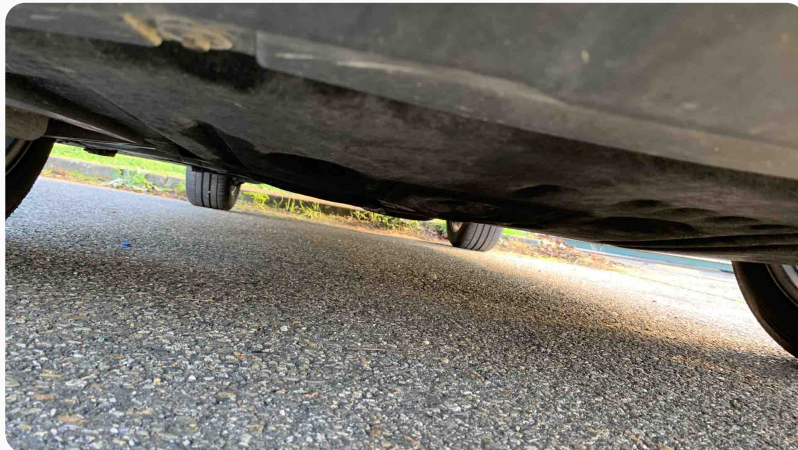

Extérieur global

État du toit

SANS DÉFAUTS

État des joints

SANS DÉFAUTS

Traces de réparations

NON

ROUES

Roues global

Type de jante

JANTE ALLIAGE

Vis antivol

OUI

Douille des vis antivol présentée

OUI

Dimensions roues

Largeur des pneus

225mm

Rapport de flanc des pneus

Moins de 25%

Taille des jantes

17"

Largeur de pneu avant

225mm

Rapport de flanc des pneus avant

25%

Taille des jantes avant

17"

Indice de charge pneus avant

101 (masse admissible pneu = 825kg)

Indice de vitesse pneus avant

W (vitesse admissible pneu = 270km/h)

Largeur des pneus arrière

225mm

Rapport de flanc des pneus arrière

25%

Taille des jantes arrière

17"

Indice de charge pneus arrière

101 (masse admissible pneu = 825kg)

Indice de vitesse pneus arrière

W (vitesse admissible pneu = 270km/h)

Roues avant

Niveau d'usure pneu avant droit

RAINURES PNEU SUPÉRIEURES À 4MM (USURE < 50%)

Photo de la mesure de l'usure du pneu avant droit



Date de fabrication du pneumatique avant droit (SSAA: Semaine Année)

0922

Photo roue avant droite

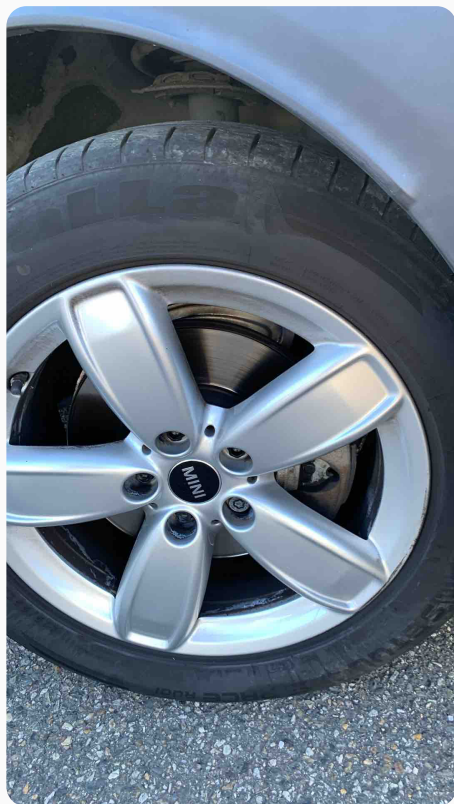

Photo de la mesure de l'usure du pneu avant gauche



État de la roue avant gauche

DÉFAUT(S) APPARENT(S)



Photo roue avant gauche



Type de freins avant

FREINS À DISQUE

Usure des disques de frein avant

NON VÉRIFIABLE

Usure des plaquettes de frein avant

NON VÉRIFIABLE

Roues arrière

Photo de la mesure de l'usure du pneu arrière droit



Date de fabrication du pneumatique arrière gauche (SSAA: Semaine Année)

4418

État de la roue arrière droite

SANS DÉFAUTS

Photo roue arrière droite



Photo de la mesure de l'usure du pneu arrière gauche



Date de fabrication du pneumatique arrière gauche (SSAA: Semaine Année)

4418

État de la roue arrière gauche

SANS DÉFAUTS

Photo roue arrière gauche



Type de freins arrière

FREINS À DISQUE

Usure des disques arrière

NON VÉRIFIABLE

Usure des plaquettes arrière

NON VÉRIFIABLE

INTÉRIEUR

Photos de l'intérieur du véhicule

Photo du volant

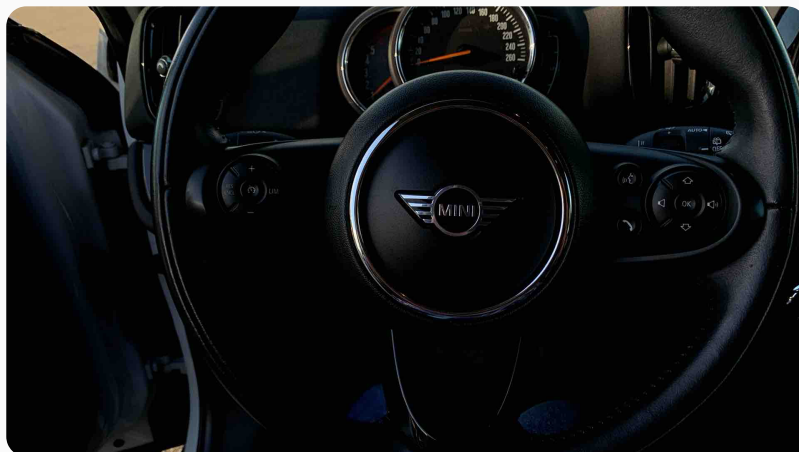

Photo du tableau de bord



Photo du kilométrage au tableau de bord

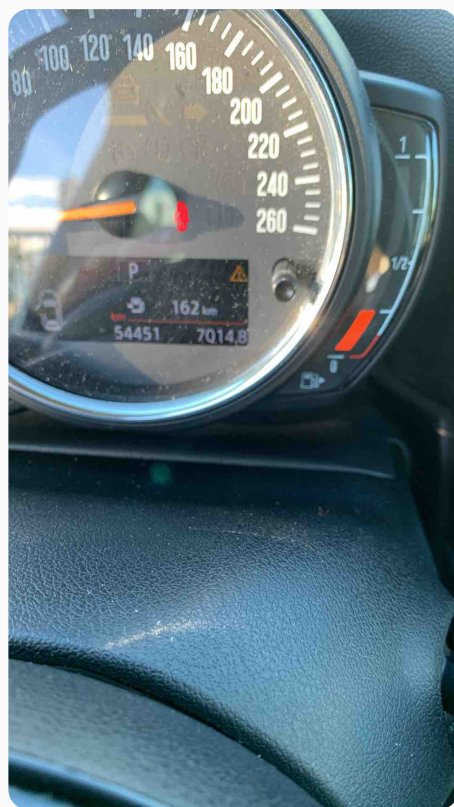

Photo de la planche de bord



Photo de la console centrale

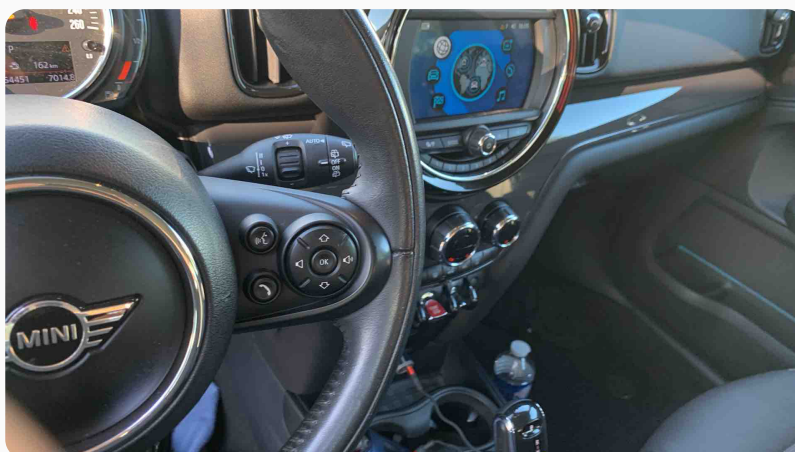

Photo du siège avant gauche

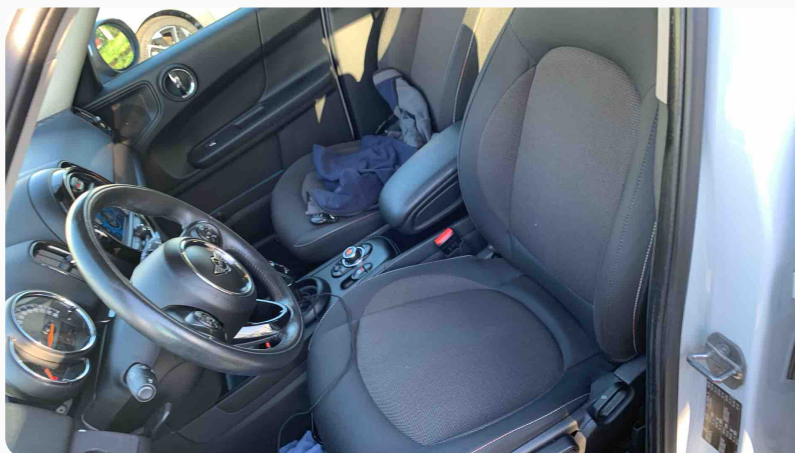

Photo du panneau de porte intérieur avant gauche



Photo du siège arrière gauche

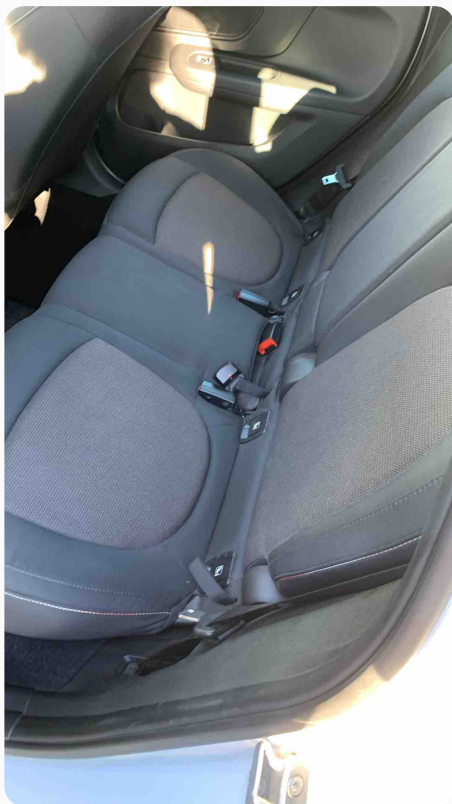

Photo du panneau intérieur de porte arrière gauche



Photo du coffre



Photo du siège arrière droit

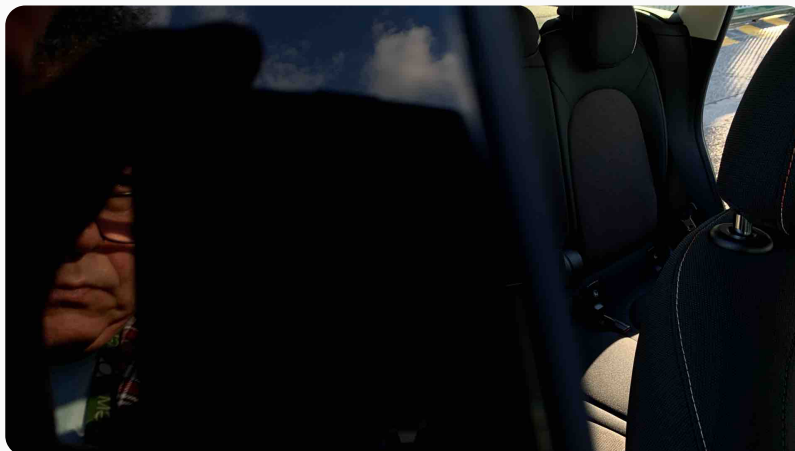

Photo du panneau intérieur de porte arrière droite

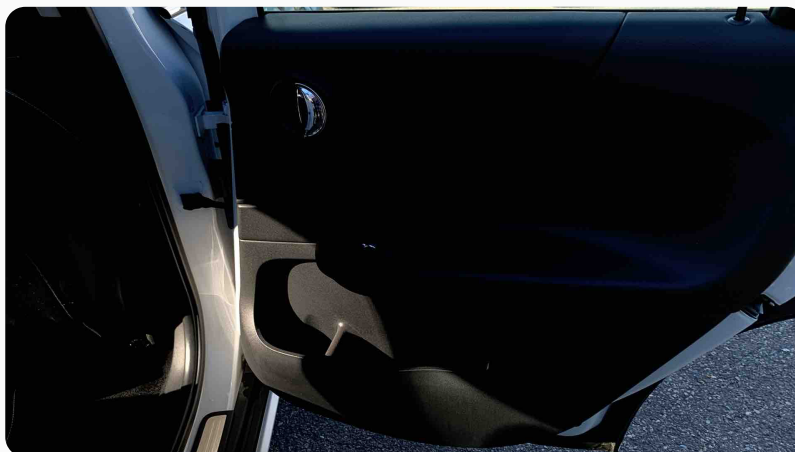

Photo du siège avant droit

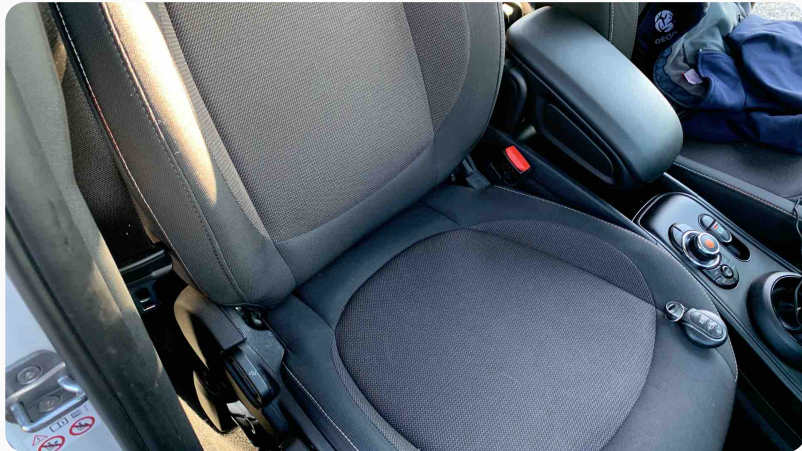

Photo du panneau de porte intérieur avant droit



Intérieur avant

État du volant

SANS DÉFAUTS

État du tableau de bord

SANS DÉFAUTS

État du rétroviseur central

SANS DÉFAUTS

État des sièges avant

SANS DÉFAUTS

Ceintures avant fonctionnelles

OUI

État des tapis avant

SANS DÉFAUTS

État des panneaux de porte avant

SANS DÉFAUTS

Intérieur arrière

État des sièges arrière

SANS DÉFAUTS

Ceintures arrière fonctionnelles

OUI

État des tapis arrière

SANS DÉFAUTS

État des panneaux de porte arrière

SANS DÉFAUTS

État du ciel de toit

SANS DÉFAUTS

Intérieur du coffre

État de la plage arrière

SANS DÉFAUTS

État du coffre

SANS DÉFAUTS

Traces de réparations sous le tapis de coffre

NON

Commentaires sur l'intérieur

Cohérence du kilométrage avec l'intérieur du véhicule

OUI

SYSTÈMES & ÉQUIPEMENTS

Moteur

État du compartiment moteur

SANS DÉFAUTS

État général des durites et flexibles

BON

Niveau d'huile

NON VÉRIFIABLE

Niveau du liquide de refroidissement

NON VÉRIFIABLE

Niveau de liquide de frein

NON VÉRIFIABLE

Tension de la courroie d'accessoire

NON VÉRIFIABLE

Traces de fuites dans le compartiment moteur

AUCUNE

Photo du compartiment moteur



Équipement intérieur

Sellerie

TISSU

Vitres électriques équipées

TOUTES VITRES ÉLECTRIQUES

Vitres électriques fonctionnelles

OUI

Rétroviseurs rabattables électriques

NON

Toit vitré

NON

Cabriolet

NON

Équipement multimédia

Écran multimédia

ÉCRAN TACTILE

Autoradio

PRÉSENT(E) ET FONCTIONNEL(LE)

GPS

PRÉSENT(E) ET FONCTIONNEL(LE)

Photo GPS navigation en marche

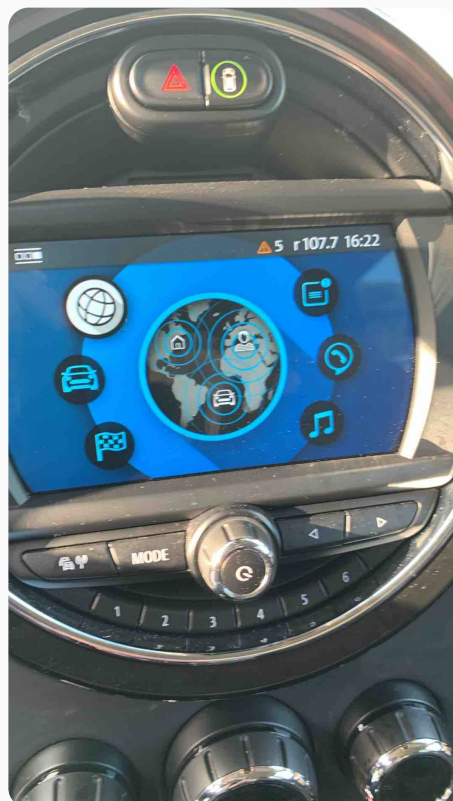

Autres équipements

Ouverture sans clef

PRÉSENT(E) ET FONCTIONNEL(LE)

Roue de secours

NON

Kit anti-crevaisson

NON

Crochet d'attelage

NON

TEST DU VÉHICULE

Test en stationnement

Tableau de bord	AUCUN TÉMOIN D'ALARME
Démarrage	BON DÉMARRAGE
Test sonore en stationnement	PAS DE BRUITS ANORMAUX
Climatisation	PRÉSENT(E) ET FONCTIONNEL(LE)
Test de fumée d'échappement en stationnement	PAS DE FUMÉE

Test de conduite

Régulateur/limiteur de vitesse	PRÉSENT(E) ET FONCTIONNEL(LE)
Radar de recul	PRÉSENT(E) ET FONCTIONNEL(LE)
Usure de l'embrayage	BON
Passage de vitesses	PASSAGE DE VITESSES NORMAL
Fumée échappement sur route	PAS DE FUMÉE
Freinage	FREINAGE NORMAL
Comportement routier	COMPORTEMENT ROUTIER NORMAL
Amortissement du véhicule	AMORTISSEMENT NORMAL
Vibrations anormales sur route	PAS DE VIBRATION ANORMALE
Bruits sur route	PAS DE BRUITS ANORMAUX

SIGNATURE

Signature

Fait le

13/11/2023 à 15:28

Signature du conducteur/utilisateur du véhicule

A handwritten signature in black ink, consisting of several vertical and diagonal strokes, appearing to be a stylized name or set of initials.