

» Vue d'ensemble

N° d'ordre: 1002136283
Inspecté le: 11.12.2025 15:33
N° de rapport: 9199328
N° de châssis: WVVZZZAWZNY047910



Avant Gauche 3/4



Arrière Droit 3/4

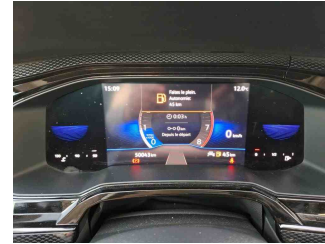

Kilométrage

» Données du véhicule

Catégorie véhicule:	Véhicule utilitaire / VS
Type de carrosserie:	Automobile compacte
Marque	Volkswagen
Modèle:	Polo
HSN / TSN:	0603 / CDS
Date de 1ère immatriculation:	15.09.2022
Kilométrage:	50 043 km
Preuve du kilométrage	
Couleur extérieure:	Noir Titane/Noir Titane/Noir/Céramique
Couleur toit:	Ascot Gray
Propulsion:	Avant
Carburant:	Essence
Cylindrée:	999 ccm
Puissance:	70 kW (96 CV)
Longueur du véhicule:	4 074 mm
Hauteur du véhicule:	1 451 mm
Largeur du véhicule:	1 751 mm
Poids total autorisé:	1 660 kg
Empattement des roues:	2 552 mm
Nombre d'axes:	2
Cylindres:	3
Euronorme:	
Nombre de portes:	5
Nombre de sièges:	2
Boîte de vitesse:	Manuelle 5-Vitesse
Type de revêtement:	Revêtements de sièges tissu
Couleur intérieur:	Ascot Gray
Nombre de clés:	2

» Documents et maintenance

Date prochain contrôle technique:	
Certificat d'immatriculation présent:	Oui
Certificat d'immatriculation reçue:	Oui
Plaques d'immatriculation reçues:	Aucune
Carnet d'entretien:	Digital
Preuve de maintenance:	Non vérifiable
Date de la dernière maintenance:	
Kilométrage lors de la dernière maintenance:	

» Équipement du véhicule

<p>"Essex" 5,5J x 15 en Noir/tournées brillantes, pneus 185/65 R15 à résistance au roulement optimisée 2 interfaces USB C à l'avant, 2 prises de chargement USB C dans la console centrale à l'arrière 3 appuie-tête à l'arrière 4 jantes en alliage léger "Essex" 5,5J x 15 en Noir, surface tournée brillante 4 portes 6 haut-parleurs Accoudoir central à l'avant réglable en longueur, avec compartiment de rangement Airbag pour conducteur et passager avant, avec désactivation de l'airbag du passager avant Airbags rideaux à l'avant et à l'arrière, airbags latéraux à l'avant, airbag central Allumage automatique des projecteurs, avec feux de jour à LED et fonctions Coming Home et Leaving Home Alternateur triphasé 140 A Amortisseurs à l'arrière Amortisseurs avant Antenne à fonction Diversité pour réception FM Antidémarrage électronique App-Connect, y compris App-Connect Wireless pour Apple CarPlay et Android Auto Appuie-tête à sécurité optimisée à l'avant Appuis lombaires à l'avant Aspiration d'air frais avec filtre à charbon actif Assistant au démarrage en côte Assistant de freinage d'urgence "Front Assist" Assistant de maintien de voie "Lane Assist" Autocollants/plaques, anglais-français Autoradio Autorisation de circulation, supplément Avertisseur sonore un ton Bandes centrales des sièges avant et arrière extérieurs en tissu "Life" Banquette arrière non divisée, dossier rabattable en 2 parties asymétriques Barre stabilisatrice à l'avant Batterie 320A (48Ah) Blocs de feux arrière à LED Boîte mécanique 5 vitesses Boîte mécanique MQ200 Boîtiers de rétroviseurs extérieurs et poignées de porte dans la teinte du véhicule Caméra multifonction Capacité standard de la batterie/l'alternateur Ceinture de sécurité 3 points pour la place arrière centrale</p>	<p>Ceintures de sécurité 3 points à l'avant, avec réglage en hauteur et enrouleur de ceinture Ceintures de sécurité trois points avec rétracteurs de ceinture pour les sièges arrière extérieurs Circulation à droite Climatiseur avec filtre combiné à charbon actif Code régional " ECE " pour radio Colonne de direction réglable en hauteur et profondeur Combiné d'instruments avec tachymètre électronique, totalisateur kilométrique et totalisateur partiel, compte-tours Couvre-coffre Cycle de fabrication Pampelune Détecteur de pluie Détection de fatigue Différenciation des classes de véhicule -2G0- pour état de construction Europe Digital Cockpit, polychrome, possibilité de sélectionner différents profils d'information Direction assistée Dispositif start/stop de mise en veille avec récupération de l'énergie au freinage Documentation de bord en français (France) Dossier de siège du passager avant non rabattable Eclairage du coffre à bagages Écrous antivol avec protection antivol étendue Empattement Essieu arrière "standard" Essuie-glace arrière à fonctionnement intermittent Feu arrière de brouillard, circulation à droite Film de protection pour le transport (protection minimale), avec mesures suppl. de protection pour le transport France: pack City obligatoire: 7X2,7P4 Freins à disque à l'avant (Geomet D) Freins à tambour à l'arrière Fréquence porteuse de 433,92 à 434,42 MHz Indicateur de maintenance 30 000 km ou 2 ans (flexible) Inserts décoratifs "Lave Stone Black" pour le tableau de bord et les revêtements de portes à l'avant Interface téléphonique Jeu de composants sans prescriptions nationales de fabrication Lève-glaces électriques Life Miroirs de courtoisie éclairés dans les pare-soleil Module plancher arrière, version 1 Moteur à essence 3 cylindres 1,0 l Moteur essence 3 cyl. 1,0 l TSI, 70 kW</p>
--	--

Norme d'émission Euro 6 AP	Rétroviseur extérieur côté conducteur, asphérique
Oeillets de retenue ISOFIX pour sièges pr. enfants sur sièges AR extérieurs et sur siège pass. AV, compatibles i-Size	Rétroviseur extérieur droit, convexe
Outillage de bord et cric	Rétroviseur intérieur à réglage jour/nuit automatique
Pack chrome	Revêtement de porte et latéral
Pack Lumière et visibilité y compris régulation des feux de route Light Assist	Roue de secours avec pneu normal, acier
Pare-brise en verre de sécurité feuilleté, isolant	Roue de secours avec pneu normal, acier
Pare-chocs dans la teinte du véhicule, grille de calandre avec baguette chromée	Sans 2e batterie
Partie arrière courte	Sans accumulateur de chaleur/chauffage d'appoint
Pas de finition de promotion	Sans assistant de changement de voie
Pas de véhicule spécial, finition standard	Sans autocollant ni logo
Pavillon en Céramique	Sans blocage du différentiel
Pays avec homologation de type France	Sans buses de lave-glace dégivrantes
Pays non chaud	Sans chauffage stationnaire/d'appoint
Pédalerie "standard"	Sans commande vocale
Plafonniers à extinction retardée et gradateur, 2 lampes de lecture à l'avant et 2 à l'arrière	Sans dispositif d'attelage
Plage de poids 9 seulement numéro de contrôle pour pose pas de prévision des besoins	Sans éclairage d'ambiance à l'extérieur
Plage de suspension 04 seulement numéro de contrôle pour pose pas de prévision des besoins	Sans éclairage de plancher
Plancher de coffre à bagages	Sans équipement de convoyage
Plaque du constructeur spéciale pour CE pour voiture de tourisme M1	Sans film adhésif
Pneus 185/65 R15, à résistance au roulement optimisée	Sans fonction ECO
Pneus sans détermination de marque de pneus	Sans lampes supplémentaires (éclairage intérieur)
Poignée de frein à main en cuir	Sans lave-phares
Pommeau du levier de vitesses en cuir	Sans mesure particulière pour la carrosserie
Porte-à-faux à l'arrière, court	Sans montage individuel
Premier remplissage en carburant de série	Sans pellicule de protection pour seuil de porte
Préparé pour "We Connect" et "We Connect Plus"	Sans phares antibrouillards
Préparée pour activation ultérieure: fonction de navigation Discover Media y compris Streaming & Internet	Sans plaque de protection supplémentairesous le moteur
Programme de vente national France	Sans pneus supplémentaires
Programme électronique de stabilisation avec contre-braquage assisté, ABS, ASR, EDS et MSR	Sans régulation adaptative des trains roulants
Projecteurs à LED avec feux de jour	Sans repérage des panneaux de signalisation
Prolongation de la périodicité d'entretien	Sans siège chauffant
Protections pour jantes en alliage léger	Sans système de sécurité étendu
Radio "Ready 2 Discover" y compris "Streaming & Internet"	Sans système de transmission alternatif
Réception de radio numérique DAB+	Sans systèmes de caméra/technologie de capteurs de proximité
Réfrigérant R1234yf	Sans trappe de pavillon (toit standard)
Réglage du site des phares	Sans trousse de secours, sans triangle de présignalisation
Régulateur de vitesse et limiteur de vitesse	Service d'appel d'urgence; aucun enregistrement nécessaire, service activé lors de la livraison
Régulation des feux de route Light Assist	Service en ligne, avec unité de contrôleopérationnelle, avec codage sans connexion antidémarrage
Réservoir à charbon actif (EVAP)	Sièges avant avec réglage en hauteur
Rétros ext. réglables, rabattables et dégivrables électriquement, avec abaissement auto rétrov. passager avant	Sièges normaux à l'avant
	Signal sonore d'avertissement et lumineux pour ceintures non attachées à l'avant et à l'arrière

Support de plaque d'immatriculation à l'avant et à l'arrière (ECE)

Support pour livre de bord sous le siège avant gauche

Suppression du monogramme pour la désignation du moteur sur le hayon

Système d'aide au stationnement - signaux d'avertissement en cas d'obstacles à l'avant et à l'arrière

Système d'alimentation en carburant pour moteur à essence à injection (tropicalisé)

Système de contrôle de l'état des pneus

Système de détection des piétons et des cyclistes

Tableau de bord en mousse

Tapis de sol textiles à l'avant et à l'arrière

Témoin d'alerte pour niveau de liquide de lave-glace

Traction avant

Tubulure arrière d'échappement à l'arrière (standard)

Véhicule à direction à gauche

Véhicules avec dispositions spéciales dévalorisation du produit

Verre athermique vert, sur les côtés et à l'arrière

Verrouillage centralisé sans SAFELOCK, avec radiocommande et 2 clés pliantes de radiocommande

Version non-fumeurs - rangement et prise 12 V à l'avant

Version standard

Vide-poches au dos des sièges avant

Volant multifonction en cuir

Zone climatique standard

» Pneus

PNEUS MONTÉS

Marque	Position	Position	Type	Jante	Dimensions	Profondeur profil
Autre	Avant	Gauche	Été	Aluminium	185/65 R 15 88 H	4,9 mm
Autre	Avant	Droite	Été	Aluminium	185/65 R 15 88 H	5,0 mm
Goodyear	Arrière	Gauche	Été	Aluminium	185/65 R 15 88 H	4,5 mm
Goodyear	Arrière	Droite	Été	Aluminium	185/65 R 15 88 H	4,1 mm

Pneus autorisés: Oui

Pneus aptes à rouler: Oui

ROUES DE SECOURS/GALETTE & ACCESSOIRES

Roue de secours présente: Oui

Marque	Position	Position	Type	Jante	Dimensions	Profondeur profil
Kumho	Remplaçant		Été	Tôle	185/65 R 15 88 H	6,1 mm

Pneus anti-crevaisin autorisés: Oui

Pneus anti-crevaisin circulation-légale: Oui

Trousse à outils présente: Oui

Cric présent: Oui

» Valeurs de dépréciation

Nr	Emplacement	Type de dommage	Type de réparation
1	Jante alum. AVG bi-ton/polychrome	Griffe(s)	LI - Réparer et peindre (partiel)
2	Revêtement assise siège AVG	Tache	Nettoyer

» Dommage d'usure

Nr	Emplacement	Type de dommage	Type de réparation
1	Pneus	Sans dégâts	Acceptable

» Pièces manquantes

Nr	Emplacement	Type de dommage	Type de réparation
1	Cache bagages	Manque	E - Remplacer

» Dépreciation commerciale

Dommages antérieurs connus:	Non
Capable de détecter le(s) dommage(s) antérieur (s):	Non
Repeinture existante:	Non
Mesure épaisseur de peinture effectuée:	Oui - aucune anomalie/déviati

RÉSULTATS DE LA MESURE DE L'ÉPAISSEUR DE LA COUCHE DE PEINTURE

Les valeurs mesurées se situaient dans la marge habituelle.

Au moins 3 mesures ont été effectuées par élément.

» Remarques sur le rapport d'inspection**Informations sur l'ordre et l'étendue de l'évaluation:**

La mission consistait à établir un rapport sur l'état du véhicule décrit. L'évaluation de l'état du véhicule a été effectuée conformément à la mission, sur la base du cahier des charges spécifié par le client. L'inspecteur fait l'évaluation sur la base de ses constatations et du cahier des charges.

Identification du véhicule:

WVWZZZAWZNY047910

VIN contrôlé et correspond aux documents

Conditions vehicule:

Bien entretenu

Conditions d'inspection:

Accès limité

Pont élévateur/équipement de levage utilisé:

Non

Essai de conduite effectué:

Non

Essai du moteur réalisé:

Oui

» Autres commentaires

Cet exemplaire a été généré par voie électronique. Il est valable sans signature originale.

» Photos Commerciales



Avant Gauche 3/4



Avant Droit 3/4



Arrière Gauche 3/4



Arrière Droit 3/4

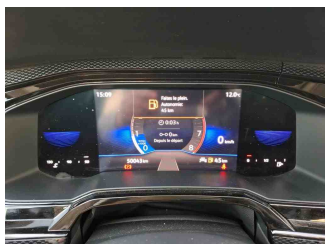

Kilométrage

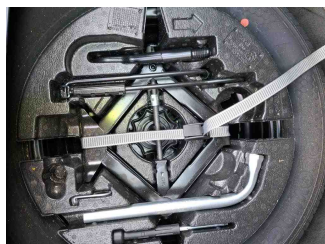

Outils

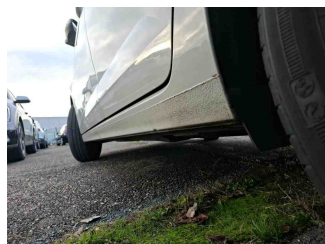

Bas de caisse G

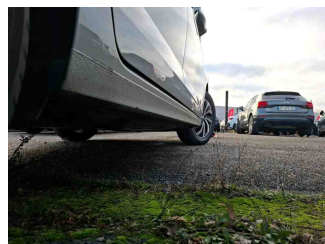

Bas de caisse D



Numéro de chassis

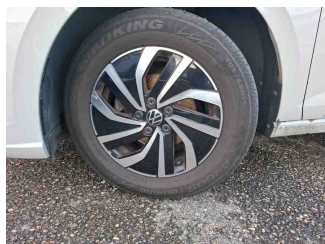

Roue AVG

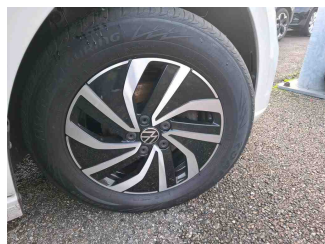

Roue AVD



Roue ARG

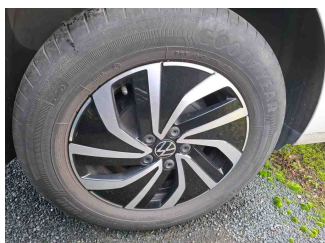

Roue ARD



Roue de secours



Console centrale

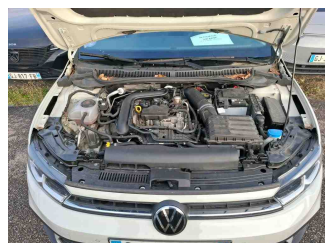

Compartiment moteur



Documents de bord



Aménagement intérieur

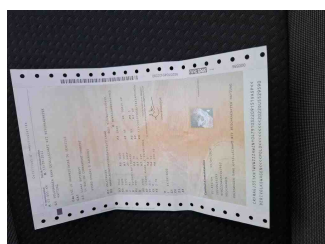

Certificat immatriculation (original)

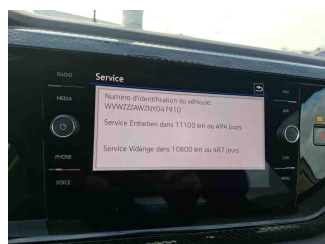

Historique Maintenance

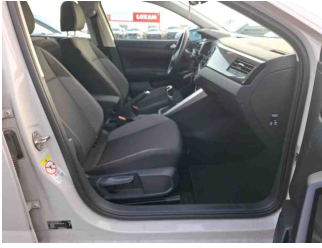

Intérieur - avant

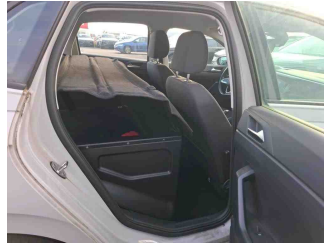

Intérieur - arrière

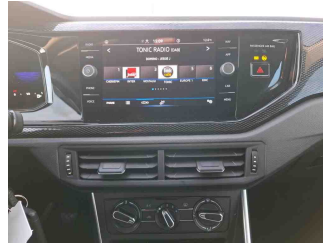

GPS/Radio

» Photos des dommages

VALEURS DE DÉPRÉCIATION

1 - Jante alum. AVG bi-ton/polychrome - Griffe(s) - LI - Réparer et peindre (partiel)

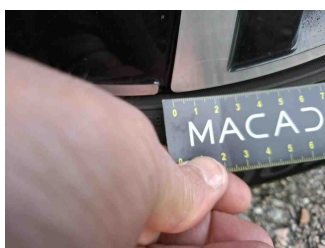
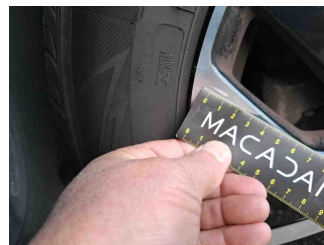
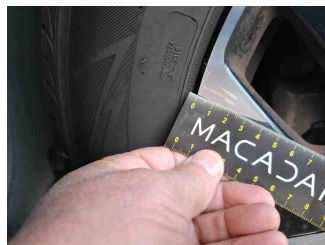
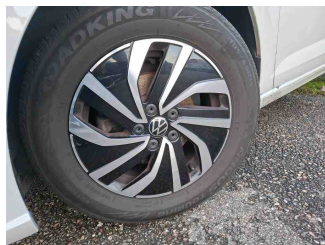

2 - Revêtement assise siège AVG - Tache - Nettoyer

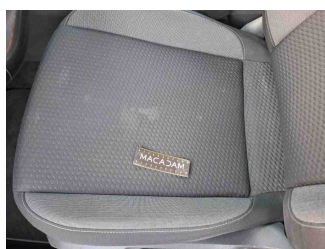
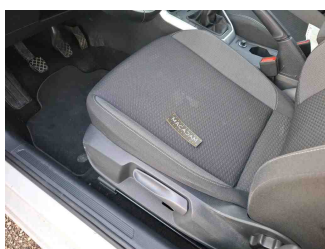

DOMMAGE D'USURE

1 - Pneus - Sans dégâts - Acceptable



PIÈCES MANQUANTES

1 - Cache bagages - Manque - E - Remplacer

